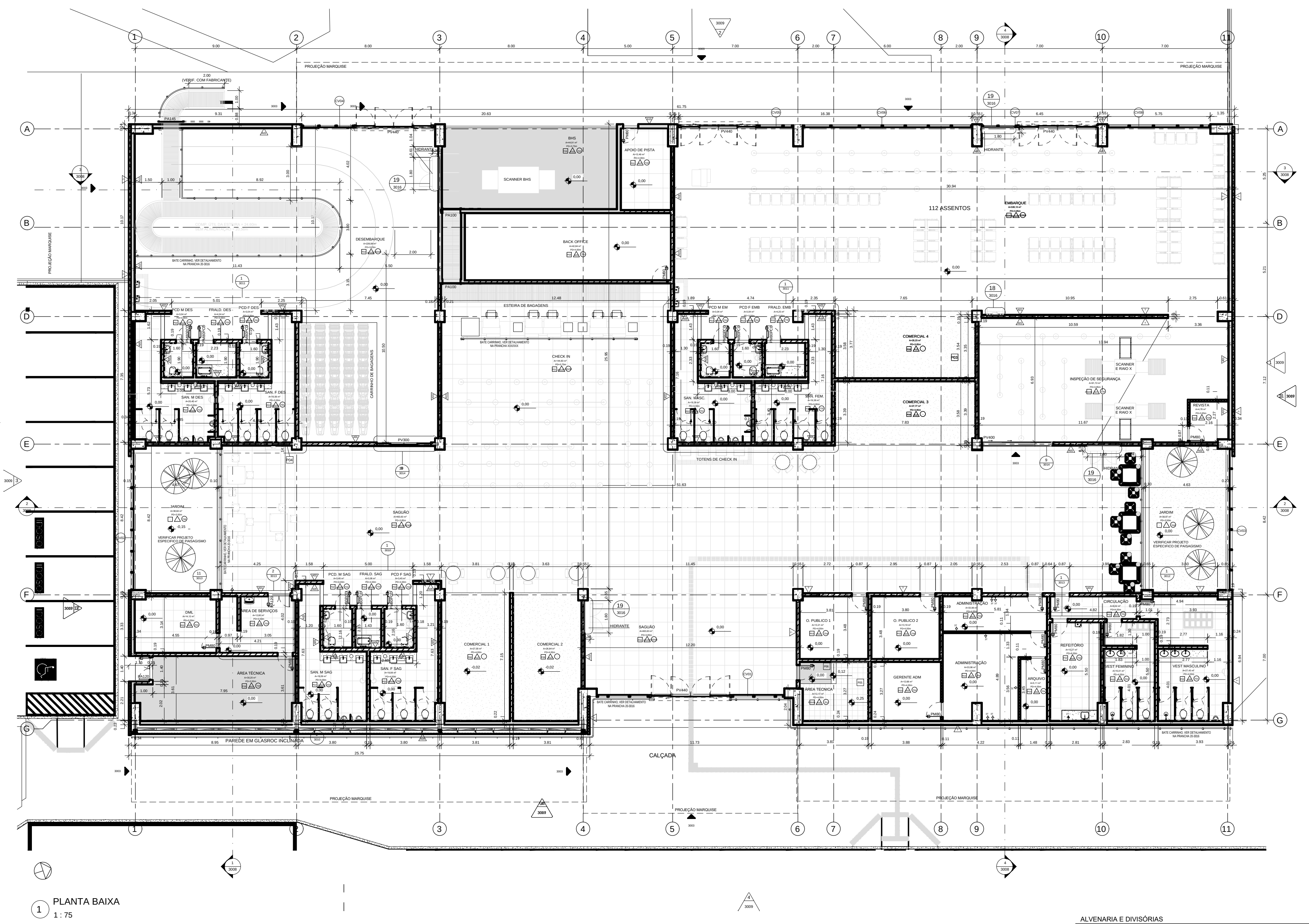

ACABAMENTOS

PAREDE

A01	Pintura tinta acrílica fosca para áreas internas, na cor Branco RM000, referência: Suvinil Acrílico Premium Fosco ou equivalente técnico
A02	Pintura tinta acrílica fosca para áreas internas, na cor Azul Profundo RM658, referência: Suvinil Acrílico Premium Fosco ou equivalente técnico
A03	Pintura latex branca interiores, mínimo duas demãos, sobre superfície previamente preparada, referência: Suvinil Látex Premium Maxx ou equivalente técnico
A04	Pintura acrílica anti fungo para áreas internas propensas à umidade e vapores,acabamento semi brilho, na cor branca, mínimo duas demãos, referência: Metalatex Bacterkill banheiros e cozinhas ou equivalente técnico
A05	Porcelanato Branco 32.5x59cm ref. Eliane
A06	Pastilhas de vidro, tamanho da peça 2,3x2,3cm e placa de 30x30cm, espessura 4mm, referência Colormix, Cristal código HB09 cor azul ou equivalente técnico
A07	Placas de laminado melamínico, padrão madeira, acabamento legno, dimensões: 1,25x3,08 com 0,8mm de espessura e manta de espessura de 1,0mm, autoadesiva referência: linha Perplac Autoadesivo cor América OAK, código PP 7971, Pertech ou equivalente técnico
A08	Pintura tinta acrílica para fachadas fosca, na cor Branco RM000. Referência Suvinil Premium ou equivalente técnico. Aplicação: paredes lado ar
A09	Pintura tinta acrílica para fachadas fosca, na cor Azul Profundo R658, referência: Suvinil Acrílico Premium Fosco
A10	Pintura tinta acrílica para fachadas fosca, na cor Harpia L046, referência Suvinil Premium ou equivalente técnico
A11	Placas de laminado melamínico, painel laminado de alta pressão, de grande estabilidade dimensional e sem porosidade, referência: Pertech Exterior, América OAK, código PP 7971
A12	Massa única ou reboco paulista
A13	Protetor lateral de estacionamento em EVA. Altura de proteção 0.95cm instalado a 1,3m de altura.

SOLEIRA

S01	Soleira em granito cinza andorinha, espessura 2cm
S02	Granito Branco Quartz polido ou equivalente técnico com espessura de 2cm

RODAPE

R01	Rodapé em porcelanato com superfície acetinada, nas dimensões 10x60cm, referência: Eliane, linha porcelanato técnico retificado, modelo Minimum Grafite ou equivalente técnico
R02	Rodapé em porcelanato com superfície natural, nas dimensões 10x60cm, referência: Eliane, linha Porcelanato Técnico, modelo Platno Concreto ou equivalente técnico
R03	Rodapé plano em poliestireno reciclado EPS nas dimensões: comprimento em réguas de 2,4m, altura de 100mm e espessura de 13mm ou equivalente técnico

PISO

P01	Porcelanato técnico retificado, 80x80cm, superfície natural, referência : Eliane cor Minimum Grafite ou equivalente técnico, rejunte 2mm cor cinza claro
P02	Porcelanato com superfície natural, 60x60cm, referência: Eliane - linha porcelanato técnico, modelo Platno Concreto ou equivalente técnico, rejunte de 2mm na cor cinza claro
P03	Piso vinílico em manta -padrão madeira -alto tráfego – linha Smartfloor Madeira e Borgo Fabricação ACE Revestimentos ou equivalente técnico. Cor Sand - referência: 0603
P04	Piso vinílico em manta -padrão madeira -alto tráfego – linha Smartfloor Madeira e Borgo Fabricação ACE Revestimentos ou equivalente técnico. Cor Fontenay Marrom – referência 0505
P05	Piso vinílico em placas, modelo thru, cor Ágata – referência 9206942 nas dimensões 30 x 30cm –Tarket FADEMAC ou equivalente técnico.
P06	Pintura com tinta a base de resina epóxi para piso, aplicado sobre primer, na cor XX, com acabamento semi-brilho.
P07	Passeio em concreto desempenado
P08	Contrapiso de cimento e areia
P09	Impermeabilização por manta
PT1	Placa tátil de alerta para piso em PVC cloreto de vinila, cor amarela aparafusado no piso. Módulo 25x25cm.
PT2	Placa tátil direcional para piso em PVC cloreto de vinila, cor amarela aparafusado no piso. Módulo 25x25cm
PT3	Placa tátil de alerta para piso em aço inox
PT4	Placa tátil direcional para piso em aço inox

FORRO

T01	Forro monolítico composto por placas de gesso acartonado e estrutura metálica, com acabamento uniforme e liso com pintura acrílica branca hidrofugante, referência: Forro Monolítico Placo - Diviplus F530 ou equivalente técnico
T02	Forro monolítico composto por placas de gesso acartonado hidrofugado 12,5mm e estrutura metálica, com acabamento uniforme e liso com pintura acrílica branca hidrofugante, referência: Forro Monolítico Placo - Diviplus ou equivalente técnico
T03	Forro em placas de fibra mineral de 62,5x62,5x1,5cm, resistente a fungos, bactérias, umidade e ao fogo classe A2, com pintura acrílica preta e borda Lay In – perfil S3, referência: OWA SONEX - linha New Sandila ou equivalente técnico
T04	Forro em placas de fibra mineral de 62,5x62,5x1,5cm, resistente a fungos, bactérias, umidade e ao fogo classe A2, com pintura acrílica branca e borda Lay In – perfil S3, referência: OWA SONEX - linha New Sandila ou equivalente técnico
T05	Forro em placas de fibra mineral de 62,5x62,5x1,5cm, resistente a fungos, bactérias, umidade e ao fogo classe A2, com pintura acrílica branca e borda tegular – perfil S3A, referência: OWA SONEX - linha New Sandila ou equivalente técnico
T06	Madeira ecológica 87mm x 26mm, cor madeira natural - modelo: REX02
T07	Forro tipo nuvem acústico em espuma acústica, dimensão das placas 1200 x 1200mm, espessura 50mm com acabamento na cor Branco, bordas refiladas e pintadas na mesma cor. Sistema de fixação por cabos de aço com quatro pontos de fixação na laje, estrutura da cobertura ou forro mineral reforçado – linha NUVEM SONEX ILLTEC – referência OWA ou equivalente técnico.

COBERTURA

C01	Cobertura com sistema sanduíche - revestimento externo em alumínio pré-pintado na cor ral 9003, revestimento interno em filme de polietileno branco e núcleo poliisocianurato - pir na espessura 50mm e largura útil de 1000mm - referência isotelha pir - isoeste ou equivalente tecnico

CORTINA DE VIDRO

CV	Sistema de fechamento vertical tipo structural glazing que consiste em um conjunto composto de perfis internos de alumínio com acabamento anodizado na cor branca ref. RAL 9003, que suportam a fixação de vidros laminados 12mm colados com silicone estrutural na face externa. Referência: HYDRO ALUMÍNIO – linha Elegance MIRROR ou equivalente técnico

PORTAS

AL80	Alçapão
PA100	Porta em alumínio de correr, 1 folha com trilho áereo aparente
PA120	Porta em alumínio, 2 folhas lisas, pintura eletrostática branca.
PA145	Porta de correr em alumínio para esteira de bagagem
PD01	Porta em laminado estrutural TS 10mm na cor azul PP344 Mediterraneee e com 1,65x0,80m, abertura para o lado interno, sem perfis aparentes, referência: Pertech, linha base plac ou equivalente técnico
PD02	Porta em laminado estrutural TS 10mm na cor Cinza Argila e com 1,65x0,80m, abertura para o lado interno, sem perfis aparentes, referência: Pertech, linha base plac ou equivalente técnico
PM80	Porta em madeira compensada lisa,1 folha, esp. 3,5cm com batentes em madeira e guarnições 5x2cm com aplicação de Pintura Esmalte Sintético Fosco
PM80PCD	Porta em madeira compensada lisa,1 folha, esp. 3,5cm com batentes em madeira e guarnições 5x2cm com aplicação de Pintura Esmalte Sintético Fosco. Inclui acessórios para acessibilidade: barra e chapa metálica inferior na aprte interna da folha.
PV300	Porta de correr 4 folhas, sendo 2 de correr e 2 fixas.
PV400	Porta de correr 4 folhas, sendo 2 retrátil e 2 fixas
PV440	Porta Automática de vidro com 4 folhas, sendo 2 de correr e duas com acionamento antipânico.

REFERÊNCIAS

DOCUMENTOS DE REFERÊNCIA:
- SBAT-GRL-201-3001 - MEMORIAL DESCRITIVO
- SBAT-GRL-201-3002 - ESPECIFICAÇÃO TÉCNICA
- SBAT-GRL-201-3003 - LISTA DE DOCUMENTOS
- SBAT-GRL-201-3004 - LISTA DE MATERIAIS
- SBAT-GRL-201-3005 - CRITÉRIOS DE PROJETO
- SBAT-GRL-201-3006 - IMPLANTAÇÃO SÍTIO E MEIO FEIO
- SBAT-GRL-201-3007 - ESTACIONAMENTO E DETALHES
- SBAT-TPS-201-3003 - PLANTA GERAL E LAYOUT
- SBAT-TPS-201-3004 - PLANTA DE DEMOLIR E CONSTRUIR
- SBAT-TPS-201-3005 - PLANTA DE PISO E DETALHES
- SBAT-TPS-201-3006 - PLANTA DE FORRO E DETALHES
- SBAT-TPS-201-3007 - PLANTA DE COBERTURA E DETALHES TÍPICOS
- SBAT-TPS-201-3008 - CORTES
- SBAT-TPS-200-3009 - FACHADAS
- SBAT-TPS-200-3010 - AMPLIAÇÃO DOS SANITÁRIOS - SAGUÃO
- SBAT-TPS-200-3011 - AMPLIAÇÃO DOS SANITÁRIOS - EMBARQUE E DESEMBARQUE
- SBAT-TPS-200-3012 - AMPLIAÇÃO DOS SANITÁRIOS - VESTIÁRIO DE FUNCIONÁRIOS
- SBAT-TPS-200-3013 - AMPLIAÇÃO DOS SANITÁRIOS - REFEITÓRIO E ÁREA DE SERVIÇO
- SBAT-TPS-200-3014 - MAPA DE ESQUADRIAS
- SBAT-TPS-200-3015 - DETALHES GERAIS
- SBAT-TPS-200-3016 - DETALHES GERAIS
- SBAT-TPS-200-3017 - DETALHES GERAIS

NÍVEIS DE REFERÊNCIA:
- ARQ = TOPOGRAFIA
- +/- 0,00 = +289,90 PAVIMENTO TÉRREO

SIMBOLOGIAS

- NOME DO CORTE (A) / Nº DA FOLHA (2001)
- Nº DA ELEVAÇÃO INTERNA / Nº DA FOLHA (ARQ-0101)
- Nº DA ELEVAÇÃO EXTERNA (1) / Nº DA FOLHA (2001)
- Nº DO DESENHO (1) / Nº DA FOLHA (TP-3001)

NOTAS

1- TODAS AS MEDIDAS DEVEM SER CONFERIDAS NO LOCAL;
2 - AS COTAS ESTÃO EXPRESSAS EM METROS;
3 - QUALQUER MODIFICAÇÃO NO PROJETO DEVERÁ SER SUBMETIDA A PRÉVIA APROVAÇÃO DOS AUTORES E/OU SOCICAM;
4 - TODOS OS ACABAMENTOS DAS ÁREAS COMERCIAIS FICARÃO POR CONTA DOS LOCATÁRIOS, QUE DEVERÃO APRESENTAR PROJETO PARA APROVAÇÃO INTERNA DA SOCICAM, CONFORME MANUAL DO LOCATÁRIO;
5 - AS INFORMAÇÕES (COTAS E ESPECIFICAÇÕES GERAIS) QUE NÃO CONSTAM NA PLANTA, ENCONTRAM-SE NAS FOLHAS DE AMPLIAÇÕES INDICADAS;
6 - NA IMPRESSÃO A PLOTTER DEVERÁ ESTAR SETADA NO MODO COLOR E DEVERÁ SER UTILIZADO O ARQUIVO DE CONFIGURAÇÃO DO CTB DA PRODOS;
7 - TODAS AS PORTAS NÃO LOCADAS POSSUEM ESPALETA DE 15cm OU ESTÃO CENTRALIZADAS NO VÃO;
8 - PARA ESPECIFICAÇÃO DE LOUÇAS SANITÁRIAS, METAIS E ACESSÓRIOS, VER O DOCUMENTO SBAT-TPS-200-2002-0A ESPECIFICAÇÃO TÉCNICA DE ARQUITETURA;
9 - OS PROJETOS EXECUTIVOS DE ARQUITETURA FORAM MONTADOS CONFORME AS BASES RECEBIDAS DE LEVANTAMENTOS FÍSICOS (2019)., EM PAPEL. PORTANTO, PODERÃO HAVER DIFERENÇAS ENTRE O PROJETO FINAL E A SITUAÇÃO "IN LOCO".

REV.	MODIFICAÇÃO *MODIFICATION*	DATA *DATE*	AUTOR *AUTHOR*	DESENHISTA *DRAFTSMAN*	APROVAÇÃO *APPROVAL*
02	REVISÃO NA ESTEIRA DE BAGAGENS DA SALA DE DESEMBARQUE	12/04/2023	LL/SCC	SCC	LL/SCC
01	REVISÃO GERAL E COMPATIBILIZAÇÃO	14/10/2022	LL/SCC	APG	LL/SCC
00	EMISSÃO INICIAL *FIRST EMISSION*	10/01/2022	LL/SCC	SRM	LL/SCC

CONSÓRCIO PROJETISTA *PROJECT TEAM*

Intertechne CONSULTORES S.A. — A.A.D.U. ESTÚDIO aeroportos . arquitetura . design . urbanismo — Prodos Arquitetura e Consultoria Ltda.

CLIENTE *CLIENT*: coa Centro-Oeste Airports

GERENTE DO CONTRATO - CLIENTE *CLIENT PROJECT MANAGER*: Marcelo Bisordi

GERENTE DE CONTRATO INTERTECHNE *PROJECT MANAGER*: Beatriz Mulinari Pinheiro Machado, CREA PR 22600/D

CONSULTORIA TÉCNICA E AUTOR DO PROJETO *ARCHITECT AND CONSULTANT*: Liliana Lasalvia, CAU SP A14461-4

CONSULTORIA TÉCNICA E AUTOR DO PROJETO *ARCHITECT AND CONSULTANT*: Silvana Carneiro da Cunha, CAU SP A12924-0

TÍTULO DO DOCUMENTO *DOCUMENT TITLE*: TERMINAL DE PASSAGE[…] ARQUITETURA PLANTA GERAL PLANTA BAIXA

FASE / *DESIGN PHASE*: PROJETO EXECUTIVO

CODIFICAÇÃO: SBAT-TPS-201-3003-02

ALVENARIA E DIVISÓRIAS

- ALVENARIA EM BLOCO DE CONCRETO 14cm
- ALVENARIA EM BLOCO DE CONCRETO 19cm
- DIVISÓRIA EM GESSO A INSTALAR
- DIVISÓRIA EM GLASSROC