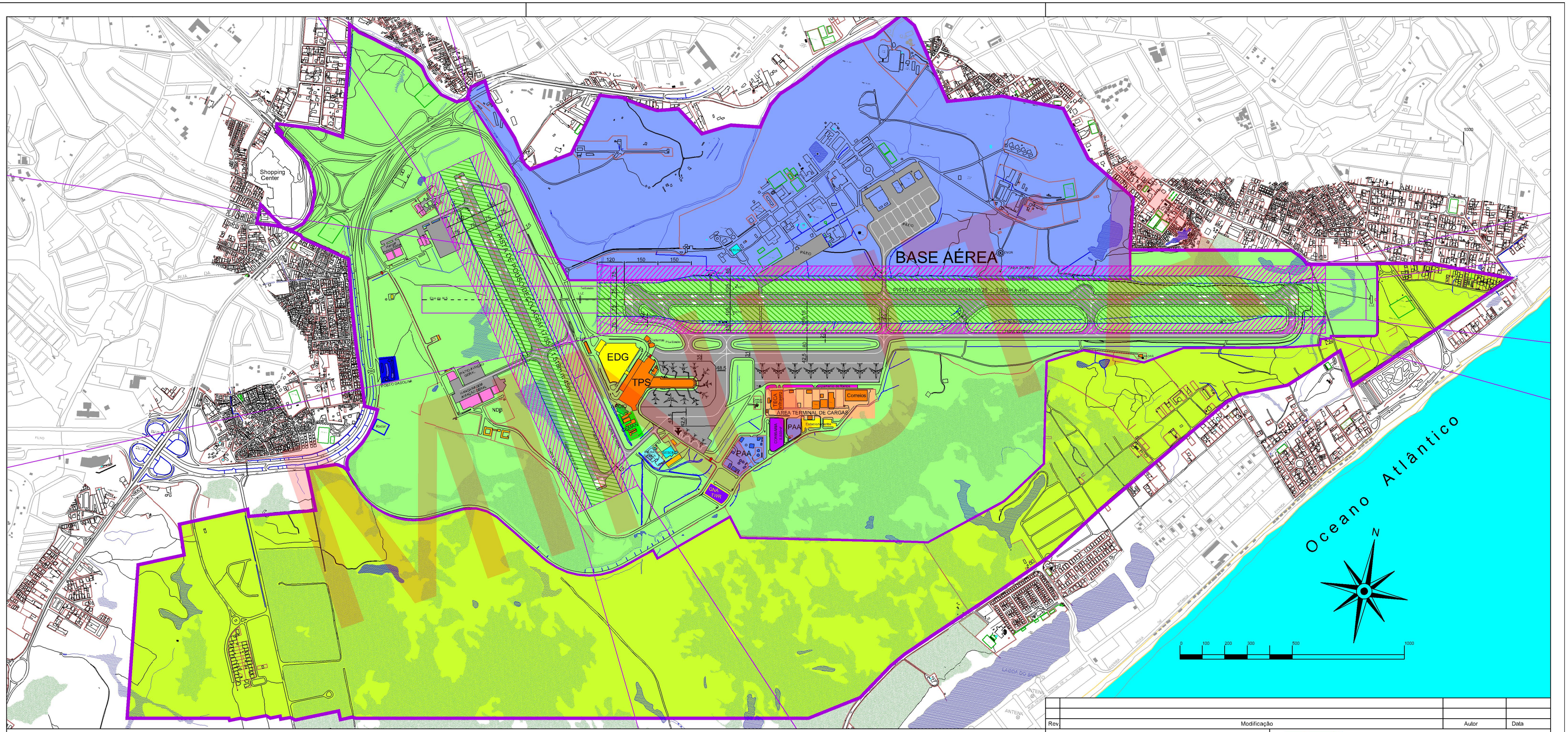

COORDENADAS UTM - SAD 69 - FUSO 39º WEST

COORDENADAS DAS CABECEIRAS ARBITRADAS DA MALHA				DISTÂNCIAS DECLARADAS			
CABECEIRA	NORTE (Y)	ESTE (X)	ALTITUDE	TORA	ASDA	TODA	LDA
10	8.572.625,53	572.059,60	9,20m	3.003m	3.063m	3.303m	3.003m
28	8.573.219,31	575.003,47	19,55m	3.003m	3.063m	3.003m	3.003m
17	8.573.015,49	571.234,44	8,49m	1.518m	1.518m	1.518m	1.518m
35	8.571.787,28	572.125,89	10,36m	1.518m	1.518m	1.518m	1.518m

LIMITE DAS ÁREAS DO AEROPORTO
ÁREA MILITAR
ÁREA CIVIL
ÁREA EM PROCESSO DE TRANSFERÊNCIA OU EM DESAPROPRIAÇÃO
FAIXA DE PISTA
FAIXA PREPARADA

Rev.	Modificação	Autor	Data

GERENTE DE PLANOS DIRETORES
Ana Lucia Carvalho Moraes
A14125-9

AUTORES DO PROJETO
Gauss Laubenbacher Sampaio
A3705-2
Valéria S. G. F. Brasil Montenegro
8471-D/PB

INFRAERO AEROPORTOS

AEROPORTO INTERNACIONAL DE SALVADOR
PLANO DIRETOR
FIGURA 3 - SITUAÇÃO ATUAL - ÁREAS DE SEGURANÇA
DESENHO ELADORADO PELA DRPD
ESCALA 1:12.500 MAR./2014 DES. Nº SV.01/015.01/16586/00

MINUTA