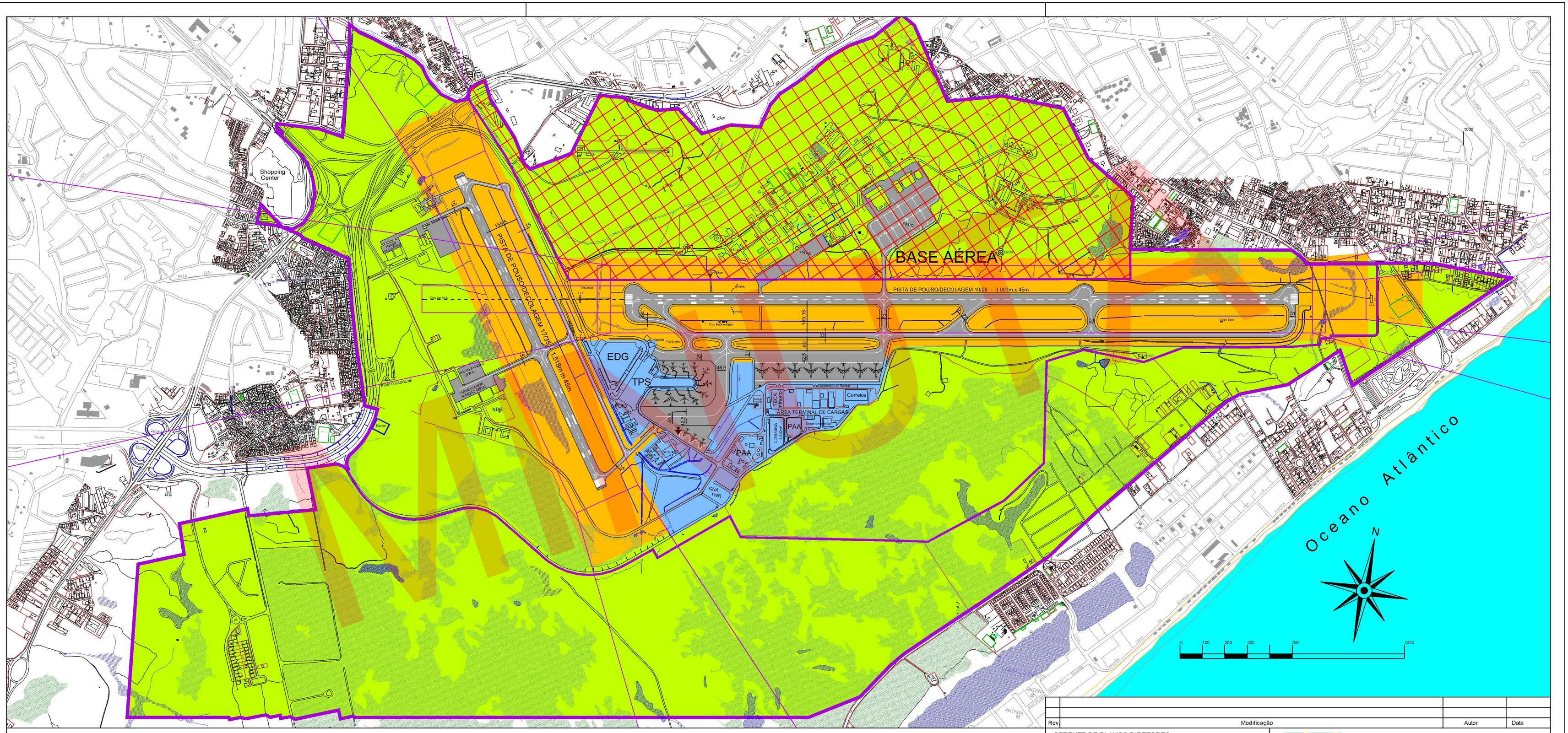

COORDENADAS UTM - SAD 69 - FUSO 39º WEST

COORDENADAS DAS CABECEIRAS ARBITRADAS DA MALHA				DISTÂNCIAS DECLARADAS			
CABECEIRA	NORTE (Y)	ESTE (X)	ALTITUDE	TORA	ASDA	TODA	LDA
10	8.572.625,53	572.059,60	9,20m	3.003m	3.063m	3.303m	3.003m
28	8.573.219,31	575.003,47	19,55m	3.003m	3.063m	3.003m	3.003m
17	8.573.015,49	571.234,44	8,49m	1.518m	1.518m	1.518m	1.518m
35	8.571.787,28	572.125,89	10,36m	1.518m	1.518m	1.518m	1.518m

ZONEAMENTO FUNCIONAL

- ÁREA DE MANOBRAS
- ÁREA TERMINAL
- ÁREA SECUNDÁRIA
- ÁREA ESPECIAL (MILITAR)
- LIMITE DAS ÁREAS DO AEROPORTO

Rev	Modificação	Autor	Data

GERENTE DE PLANOS DIRETORES

Ana Lucia Carvalho Moraes
A14125-9

AUTORES DO PROJETO

Gauss Laubenbacher Sampaio
A3705-2

Valéria S. G. F. Brasil Montenegro
8471-D/PB

INFRAERO AEROPORTOS

AEROPORTO INTERNACIONAL DE SALVADOR
PLANO DIRETOR
FIGURA 2 - ZONEAMENTO FUNCIONAL ATUAL .
DESENHO ELADORADO PELA DRPD
ESCALA 1:12.500 MAR./2013 DES. Nº SV.01/015.66/16585/00

MINUTA